

	<b>EDEESTE, S. A.</b>	<b>RE-CC-FR-002</b>	
	<b>FORMULARIO SOLICITUD DE ADQUISICIONES DE BIENES Y SERVICIOS</b>	Versión	2
	Dirección de Recursos	Fecha de Emisión	03/10/2023



### GERENCIA DE COMPRAS Y CONTRATACIONES

#### 1. Informaciones Generales

Nombre de la Dirección Solicitante: RECURSOS

Planificada?: No

Fecha de solicitud: 09/10/2023

Numero de Solped: **10158934**

#### 2. Información Solicitud

Solicitado por: JENERY FELIZ FELIZ

#### Tipo de solicitud (Marcar con una (X))

Bienes (Equipos, mobiliarios, materiales, etc.)  Servicios  Consultoria  Obras menores.

**Requerimiento:** SERVICIO DE READECUACIÓN ALMACEN DE INSUMOS COCINA SABANA LARGA

**Especificaciones:** Solicitamos el servicio de readecuación del almacén de insumos cocina de la oficina de la Sabana Larga.

**Monto total estimado de la compra:** **RD1,488,351.29**

**Fecha de necesidad:** 22/11/2023

**Documentos anexos:** No  Si   Informe Justificativo  Ficha Técnica  Términos de Referencia  
 Memo No PACC  Solped  Certificación de Fondo  
 Otros (Presupuesto y Plano)



**Umbral de Compra (2023), Tipo de Procesos y Tiempos estimados de ejecución del proceso luego que llega a la Gerencia de Compras y Contrataciones**

**Compra Directa (CD):** Desde RD\$0 - Hasta RD\$205,751.99. Tiempo estimado: (20) días.  
**Compras Menores (CM):** Desde RD\$205,752.00 - Hasta RD\$1,543,136.99. Tiempo estimado: (30) días.  
**Comparación de Precios (CP):** Desde RD\$1,543,137.00 - Hasta RD\$5,154,162.99. Tiempo estimado: (60) días.  
**Licitación Restringida (LR):** Desde RD\$5,154,163.00 - Hasta RD\$5,208,102.99. Tiempo estimado: (130) días.  
**Licitación Pública Nacional (LPN):** Desde RD\$5,208,103.00 en adelante. Tiempo estimado: (130) días.  
**Casos de excepción:** Aplica para casos de Urgencia, Emergencia, Exclusividad, Proveedor único y otros casos excepcionales. Sin limite de montos. Tiempo estimado: (60) días.

	<b>EDEESTE, S. A.</b>	<b>RE-CC-FR-002</b>	
	<b>FORMULARIO SOLICITUD DE ADQUISICIONES DE BIENES Y SERVICIOS</b>	Versión	2
	Dirección de Recursos	Fecha de Emisión	03/10/2023

### 3. Aprobaciones

Ing. Jenery Feliz Feliz  
 Gerente Interino  
 Servicios Generales

  
 Firma

13-10-23  
 Fecha

Si  
 No  
 Autorizado

Lic. Camilo Julio Suero  
 Director de Recursos Edeeste  
 Corporativo de Compras del CUED

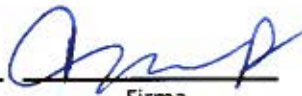
  
 Firma

17/10/23  
 Fecha

Si  
 No  
 Autorizado

Ing. Manuel Mejía Naut  
 Gerente General

Firma

Fecha

Si  
 No  
 Autorizado

Arq. Orleidys Rodríguez  
 Gerente de Compras

  
 Firma

20/10/23  
 Fecha

**Umbral de Compra (2023), Tipo de Procesos y Tiempos estimados de ejecución del proceso luego que llega a la Gerencia de Compras y Contrataciones**

Compra Directa (CD): Desde RD\$0 - Hasta RD\$205,751.99. Tiempo estimado: (20) días.  
 Compras Menores (CM): Desde RD\$205,752.00 - Hasta RD\$1,543,136.99. Tiempo estimado: (30) días.  
 Comparación de Precios (CP): Desde RD\$1,543,137.00 - Hasta RD\$5,154,162.99. Tiempo estimado: (60) días.  
 Licitación Restringida (LR): Desde RD\$5,154,163.00 - Hasta RD\$5,208,102.99. Tiempo estimado: (130) días.  
 Licitación Pública Nacional (LPN): Desde RD\$5,208,103.00 en adelante. Tiempo estimado: (130) días.  
 Casos de excepción: Aplica para casos de Urgencia, Emergencia, Exclusividad, Proveedor único y otros casos excepcionales. Sin límite de montos. Tiempo estimado: (60) días.

**INFORME JUSTIFICATIVO  
NUEVO ALMACEN INSUMOS COCINA  
SABANA LARGA**

**Dirección de Recursos**

Gerencia Servicios Generales.  
Octubre 2023



## GERENCIA DE SERVICIOS GENERALES

**Estimados Señores:**

Luego de un cordial saludo, le presentamos un informe justificativo por el cual la Gerencia de Servicios Generales solicita con urgencia un **espacio de almacenaje** para los insumos comestibles y no comestibles que están bajo el control de la gerencia.

Actualmente, nos encargamos de la contabilización, pedido y distribución de dichos insumos, pero no contamos con un espacio para **resguardarlos debidamente**.

Entre los artículos se encuentran **café, azúcar, crema para café, vasos, servilletas, filtros de café, té caliente y té frío**, y por las características de los mismos, es necesario un espacio que brinde las condiciones ambientales y de seguridad necesarias para su correcta conservación.

Agradeciendo la atención, reciba un cordial saludo,

Muy atentamente,

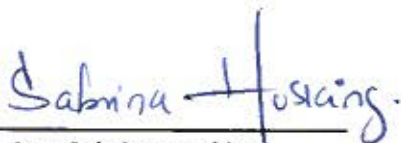

**Arq. Sabrina Hosking**  
Encargada de Adecuaciones



**Ing. Jency Féliz**  
Gerente de Servicios Generales

PROYECTO: NUEVO ALMACEN DE INSUMOS DE COCINA SABANA LARGA

Ítem	PARTIDAS	CANTIDAD	UNIDAD	P. U.	VALOR	SUB-TOTAL
<b>1.00</b>	<b>TRABAJOS PRELIMINARES:</b>					
1.01	Limpieza y replanteo	1.00	P.A.			
1.02	Suministro y colocación de relleno con caliche compactado. (0.10 mt de espesor)	7.20	m3			
<b>2.00</b>	<b>MURO DE BLOQUES DE 6":</b>					
2.01	Suministro y colocación de bloques de 6"	62.76	m2			
<b>3.00</b>	<b>HORMIGON ARMADO 180kg/cm2:</b>					
3.01	Suministro y colocación viga de amarre, 015m x 0.20m (4 de 3/8, est. 3/8 @ 0.20mt, incluye encofrado)	0.65	m3			
3.02	Suministro y colocación dintel en puerta frontal, 015m x 0.20m (4 de 3/8, est. 3/8 @ 0.20mt)	0.04	m3			
<b>4.00</b>	<b>ESTRUCTURA METALICA Y TECHADO EN ALUZIN:</b>					
4.01	Suministro e instalación de estructura metálica: Viga H 6 x 4 , perfil gal. recta. 4x2 grueso, perfil gal. recta. 2x2 grueso, aluzin acanalado Cal 26-0.55MM-12P, canaleta de desagüe hasta abajo, tornillos aluzin 14x1 1/2, pintura esmalte tropical gris plata, anti-óxido gris plata, thinner tropical, disco de corte, disco de pulir brocha 2", electro universal 6013)	1.00	ud			
<b>5.00</b>	<b>TERMINACION DE SUPERFICIE:</b>					
5.01	Suministro y terminación de pañete en muros int./ext.	128.16	m2			
5.02	Suministro y terminación de mochetas y cantos.	54.80	ml			
5.03	Suministro y colocación de fraguache en viga y dintel	9.32	m2			
<b>6.00</b>	<b>MURO DE SHEETROCK:</b>					
6.01	Suministro e instalación de muro en densglas de 9 x2.8 mt de una cara.	25.20	m2			
<b>7.00</b>	<b>PISO:</b>					
7.01	Suministro y colocación de piso en porcelanato.	57.60	m2			
7.02	Suministro y colocación de zócalos de porcelanato.	30.80	ml			
<b>8.00</b>	<b>TECHO:</b>					
8.01	Suministro y colocación de plafón mineral 2"x 2" incluye suspensión de metal.	57.60	m2			
<b>9.00</b>	<b>ELECTRICIDAD:</b>					
9.01	Suministro e instalación de lámpara LED 2"x 2"	6.00	ud			
	Suministro e instalación de lámpara LED para exterior	4.00	ud			
9.02	Suministro e instalación de accesorios para lámpara.	1.00	P.A.			
9.02	Suministro e instalación de acometida desde almacén hasta cuarto eléctrico.	1.00	P.A.			
<b>11.00</b>	<b>PUERTA:</b>					
11.01	Suministro e instalación de puerta hermética 1.20x2.10m	1.00	p.a			
11.02	Suministro e instalación de puerta enrollable.	35.10	p2			
<b>12.00</b>	<b>PINTURA:</b>					
12.01	Suministro y colocación de pintura en muro interior/externo.	152.52	M2			
<b>13.00</b>	<b>LIMPIEZA FINAL:</b>					
13.01	Limpieza y bote de material inservible.	1.00	PA			

Sub Total							0.00

Nota: Los precios presentados en este presupuesto son aproximados, por tanto el monto puede disminuir o aumentar. Precios suministrados por plataforma constructo

TOTAL GENERAL APROXIMADO	RDS 1.488.351,78
--------------------------	------------------

  
Preparado por:  
Ing. Pedro Rodriguez  
Ingeniero de Obras Civiles

  
Revisado por :  
Arq. Salyrina Hosking R  
Encargada de Adecuaciones







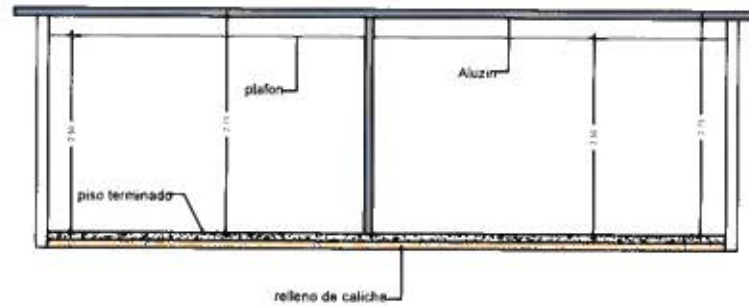
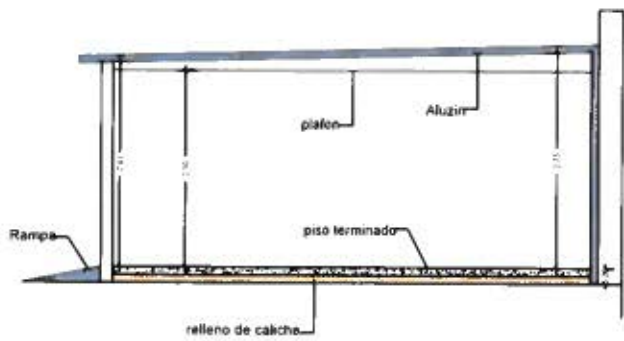



 EMPRESA DISTRIBUIDORA  
 DE ELECTRICIDAD DEL ESTE S.A.  
**SERVICIOS GENERALES**

 SECCIONES  
 SABANA LARGA

CONSULTORES
DISEÑO ESTRUCTURAL CODIA
DISEÑO ELECTRICO CODIA
DISEÑO SANITARIO CODIA
ESTUDIO DE SUELO CODIA
TITULO DE HOJA:
PROYECTO:
GERENTE DE AREA:
ESCALA: 1:75
HOJA No: 1
CLAVE:
APROBADO EN FECHA

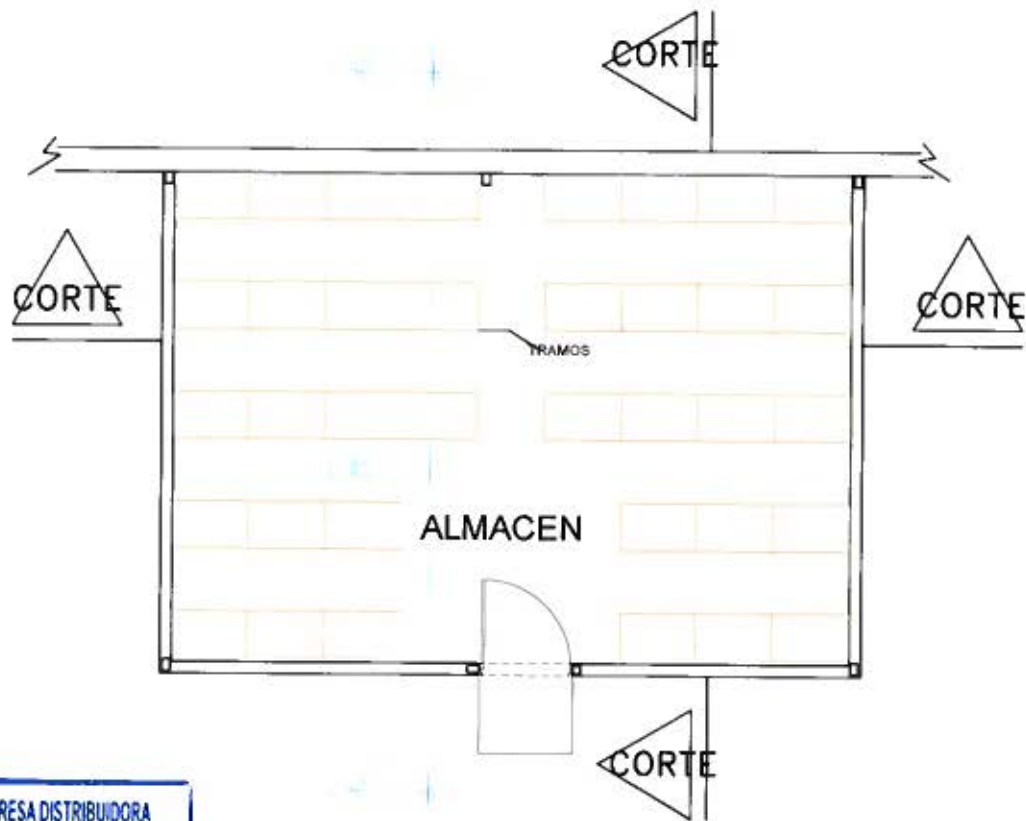



EMPRESA DISTRIBUIDORA  
**edeeste** DE ELECTRICIDAD DEL ESTE S.A  
**SERVICIOS GENERALES**

PLANTA ARQUITECTÓNICA  
 SABANA LARGA

CONSULTORES
DISEÑO ESTRUCTURAL CDDIA
DISEÑO ELECTRICO CDDIA
DISEÑO SANITARIO CDDIA
ESTUDIO DE SUELO CDDIA
TITULO DE HOJA:
PROYECTO:
GERENTE DE AREA:
ESCALA: 1:25
HOJA No. 1
CLAVE:
APROBADO EN FECHA



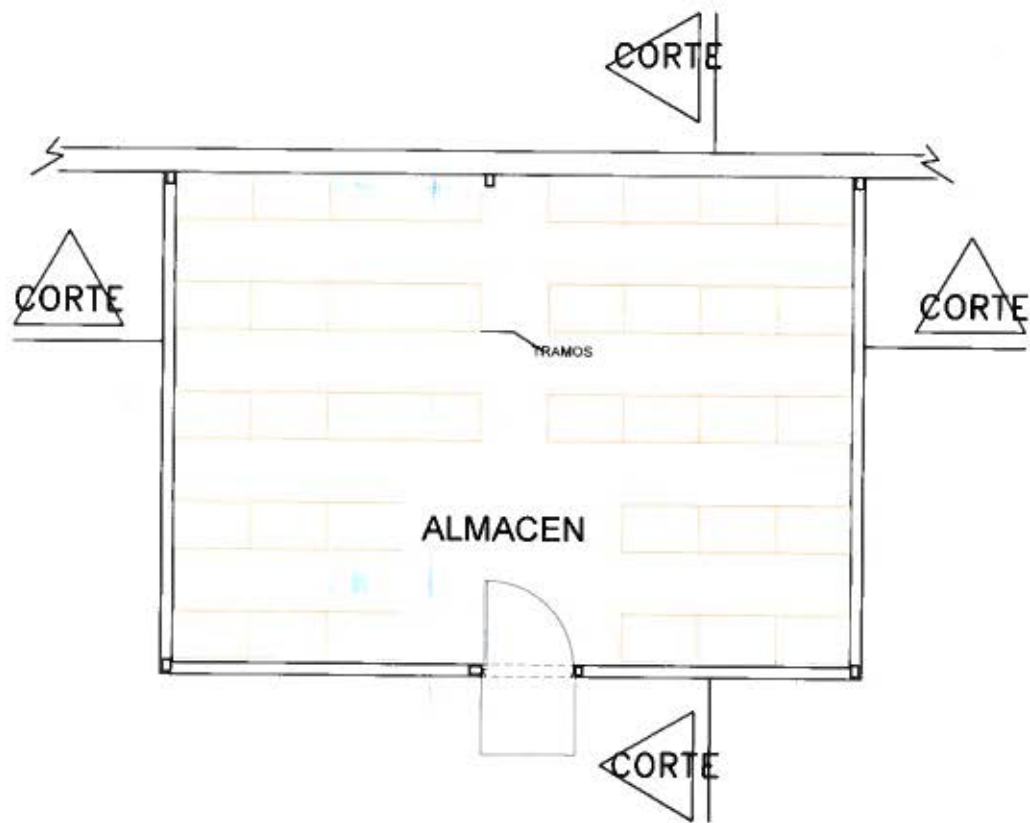



**PLANTA ARQUITECTÓNICA**  
**SABANA LARGA**

CONSULTORES
DISEÑO ESTRUCTURAL CODIA
DISEÑO ELECTRICO CODIA
DISEÑO SANITARIO CODIA
ESTUDIO DE SUELO CODIA
TÍTULO DE HOJA:
PROYECTO:
GERENTE DE AREA:
ESCALA: 1:75
HOJA No: 1
CLAVE:
APROBADO EN FECHA

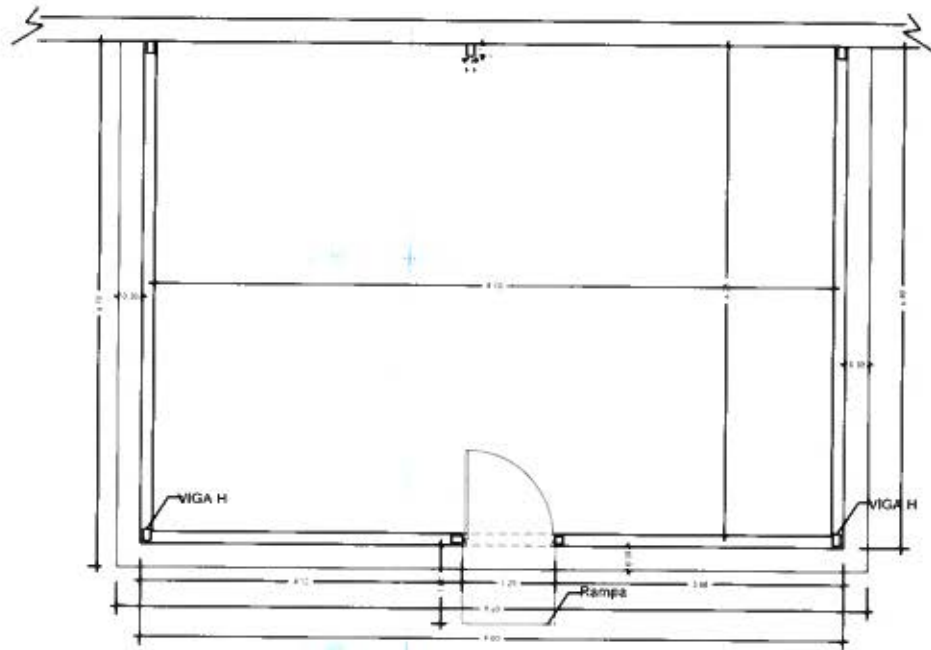



**edeeste** EMPRESA DISTRIBUIDORA  
 DE ELECTRICIDAD DE. ESTE S.  
**SERVICIOS GENERALES**

PLANTA DIMENSIONADA  
 SABANA LARGA

CONSULTORES
DISEÑO ESTRUCTURAL CODIA
DISEÑO ELECTRICO CODIA
DISEÑO SANITARIO CODIA
ESTUDIO DE SUELO CODIA
TITULO DE HOJA:
PROYECTO:
GERENTE DE AREA:
ESCALA: 1:75
HOJA No: 1
CLAVE:
APROBADO EN FECHA

