



**Programas y Proyectos de Rehabilitación de Redes Eléctricas – BEI/OFID**  
**Informe de Seguimiento de los Programas y Proyectos.**

Diciembre 2023

# Avance de Ejecución Componente Rehabilitación de Redes



A continuación los avances de los proyectos acumulados al mes de Noviembre 2023 correspondiente a la Licitación Pública Internacional No.LPI-BEI-01-2012 del Banco Europeo de Inversiones.

## Avance del Total Financiamiento

La grafica muestra el avance de las actividades previa para las 79,719 normalizaciones programadas a ejecutarse al finalizar los proyectos.

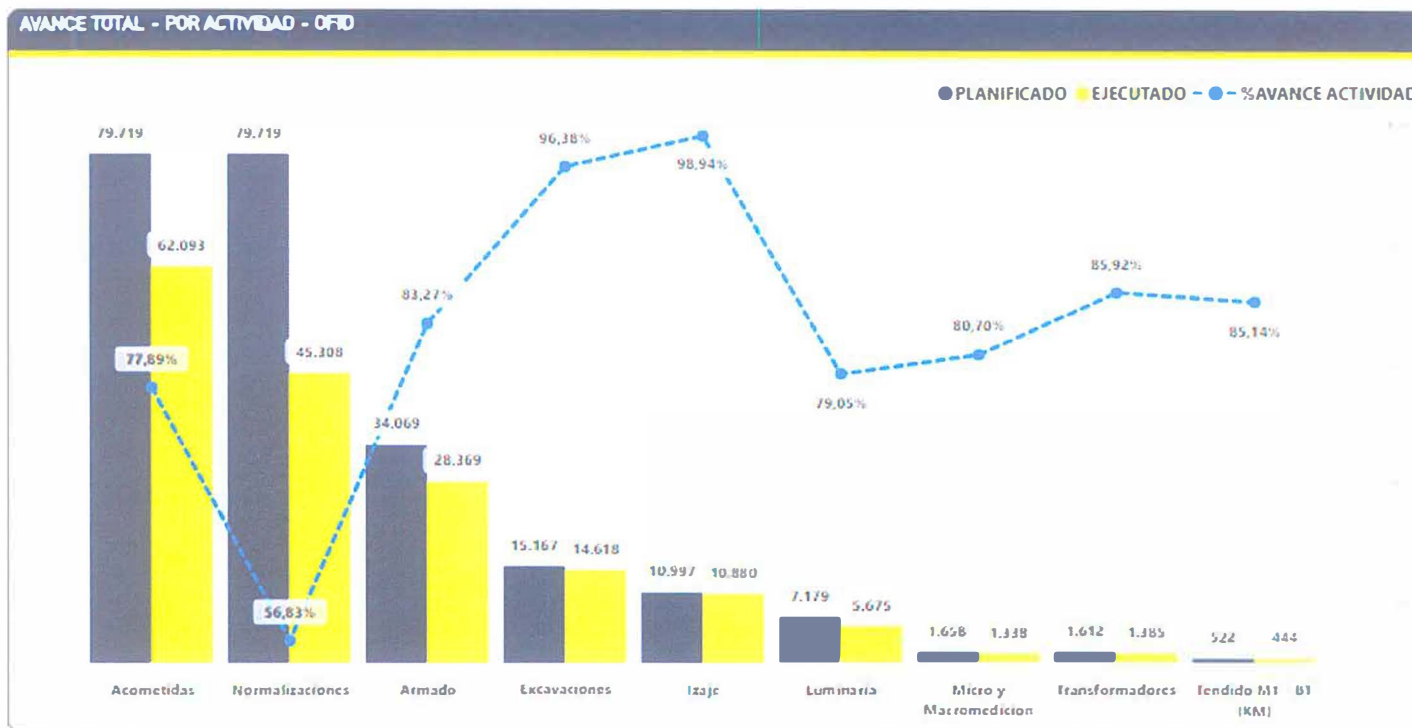

## Avance del Proyecto Circuito CALE02

La grafica muestra el avance de las actividades previa para las 10,730 normalizaciones programadas a ejecutarse al finalizar el proyecto.

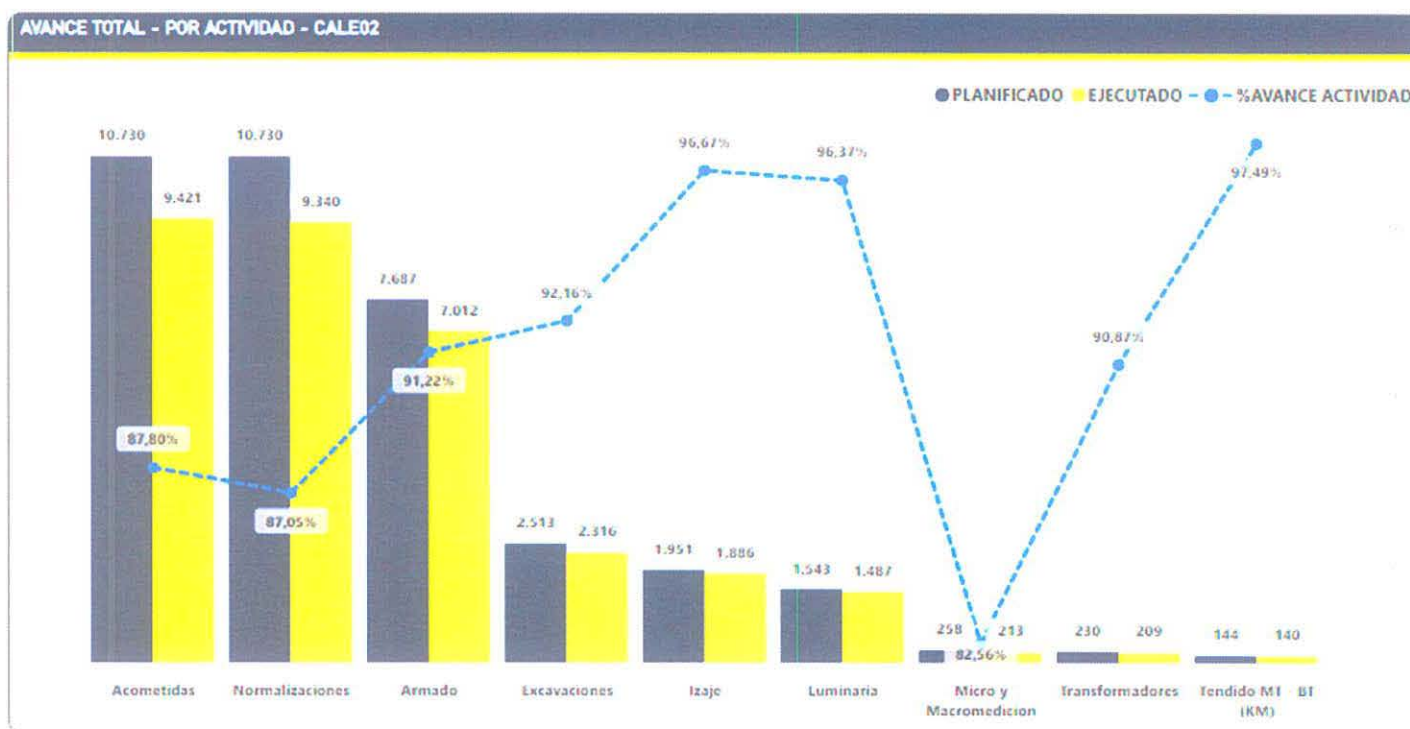

## Avance del Proyecto Circuito GU6901

La grafica muestra el avance de las actividades previa para las 9,278 normalizaciones programadas a ejecutarse al finalizar el proyecto.

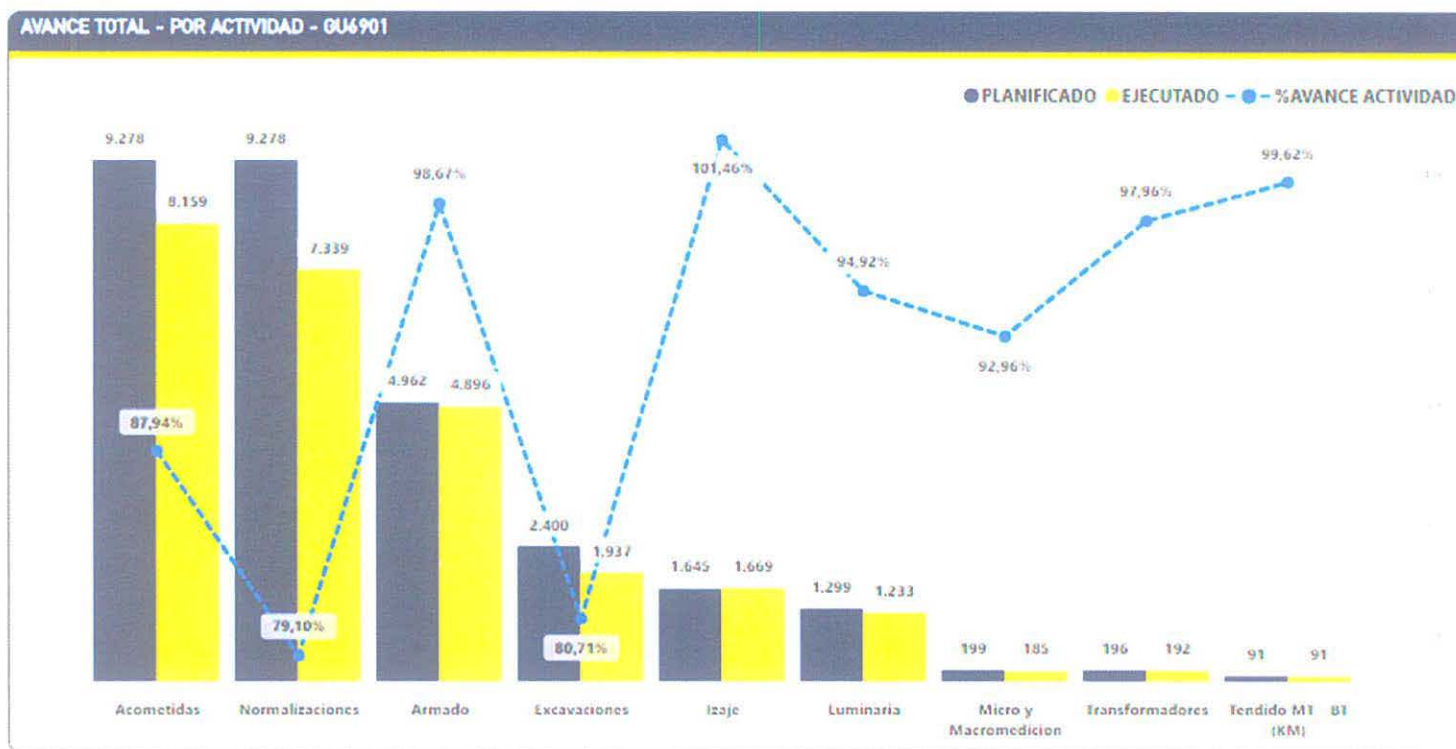

## Avance del Proyecto Circuito SPER02

La grafica muestra el avance de las actividades previa para las 21,506 normalizaciones programadas a ejecutarse al finalizar el proyecto.

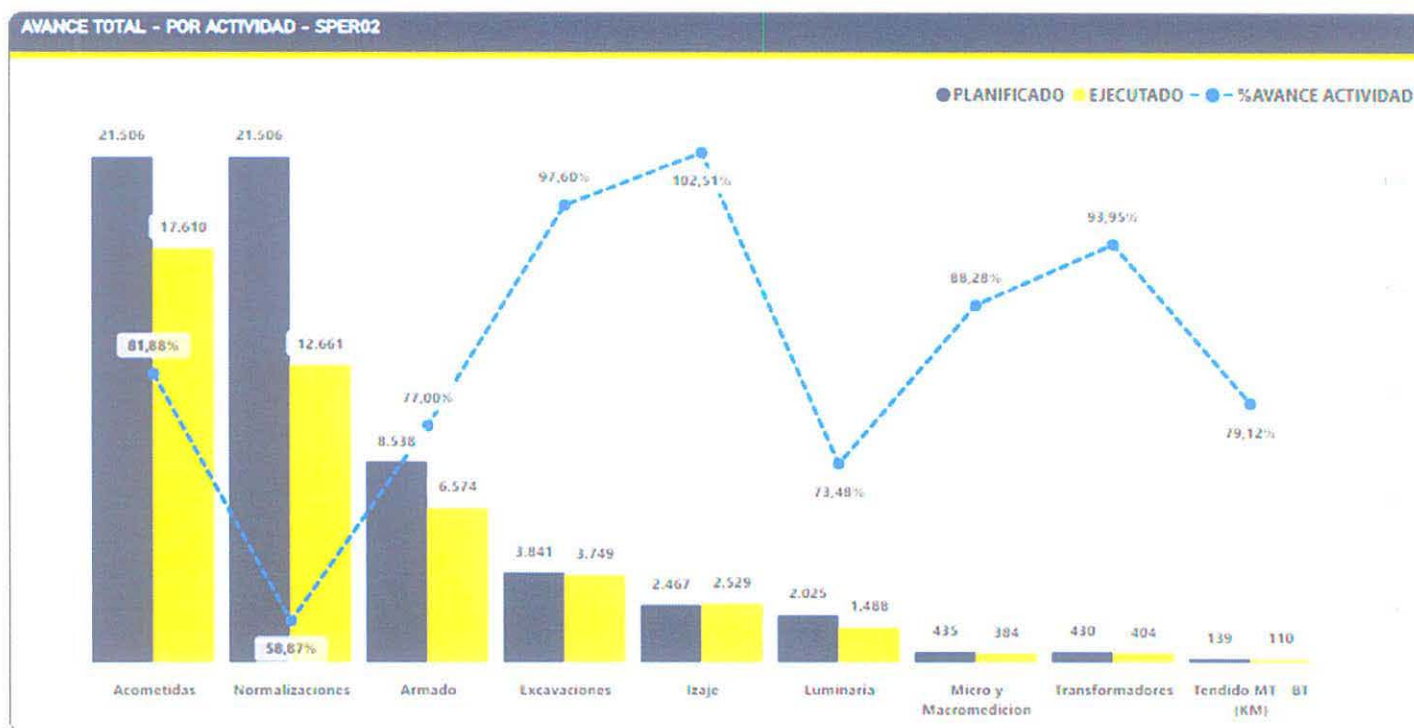

## Avance del Proyecto Circuito VIME06

La grafica muestra el avance de las actividades previa para las 17,257 normalizaciones programadas a ejecutarse al finalizar el proyecto.

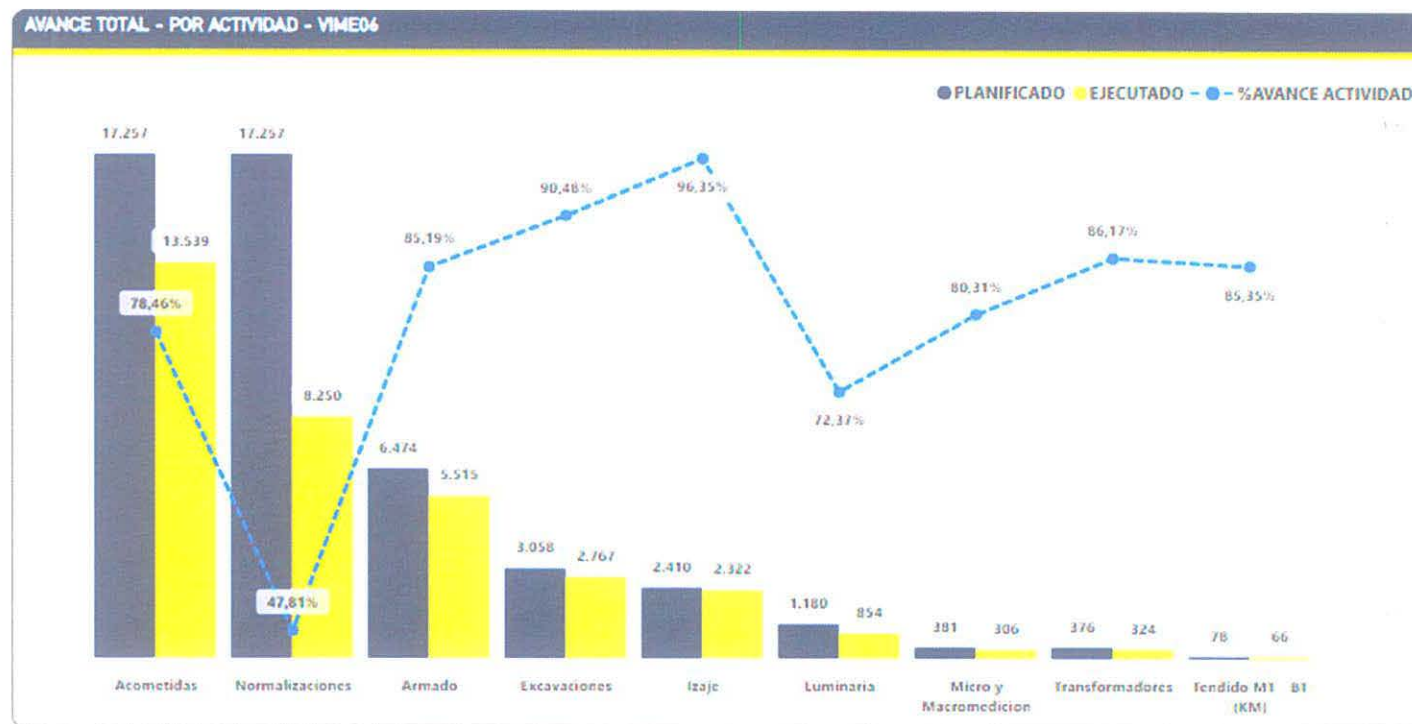

## Avance del Proyecto Circuito LM6902

La grafica muestra el avance de las actividades previa para las 20,948 normalizaciones programadas a ejecutarse al finalizar el proyecto.

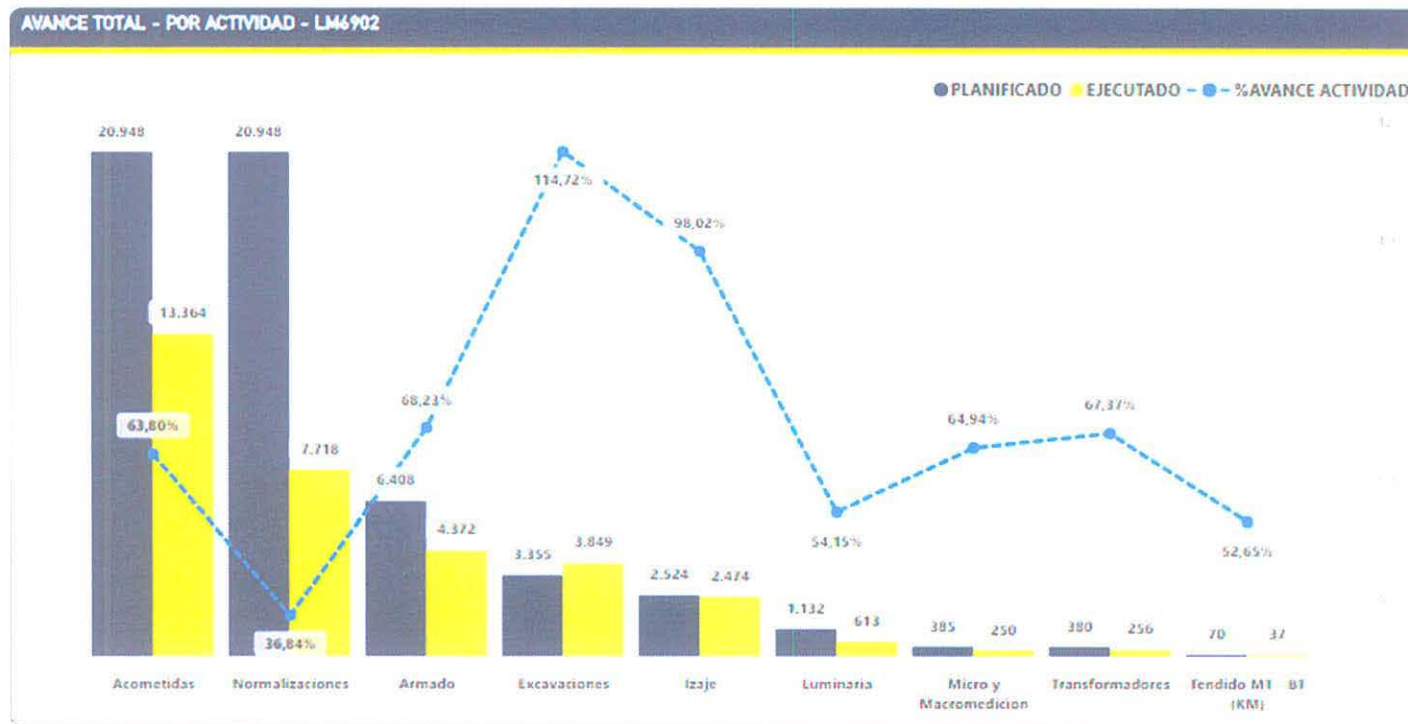

# Gestión Social de Consumidores del servicio eléctrico

Actividades	Mes	Meta Circuito	Acumulado			Porcentaje de Avance
			Meses anteriores	Mes actual	Total	
Cantidad Personas Sensibilizadas	Diciembre	79,719	85,261	-	85,261	107%
Cantidad de personas capacitadas		30,592	68,508	336	68,844	225%
Cantidad adultos Capacitados		8,968	41,446	33	41,479	463%
Cantidad de charlas comunitarias		148	568	1	569	384%
Total de niño/as capacitados		17,438	30,557	134	30,691	176%
Cantidad de Charlas en escuelas.		349	1,036	-	1,036	297%
Cantidad de líderes capacitados		4,185	1,524	-	1,524	36%
Cantidad de Talleres para Líderes		167	136	-	136	81%
Cantidad de COSE formados		38	39	-	39	103%
Cantidad de Líderes Incluidos en COSE		283	289	-	289	102%
Pactos Sociales		5	-	-	-	0%
Electricistas Comunitarios Formados		156	6	-	6	4%
Cantidad de Casas Redes Internas Rehabilitadas		125	70	-	70	56%
Bombillas de Bajo Consumo Distribuidas		27,356	21,755	575	22,330	82%



En este mes socializamos con 3,350 personas de la comunidad incluyendo líderes, Asimismo, realizamos 1 capacitación a líderes, comunidad y escuela donde participaron 33 personas, en otro orden mediante socialización puerta a puerta se capacitaron 406 infantes y 554 adultos. Posteriormente captamos 29 nuevos clientes, se reportaron 4 averías, las cuales fueron solucionadas todas y finalmente se levantaron 8 luminarias sobre encendidas.



# Gestión Social de Consumidores del servicio eléctrico



## Resumen fotográfico gestión social

CALE02

Operativo en Caleta

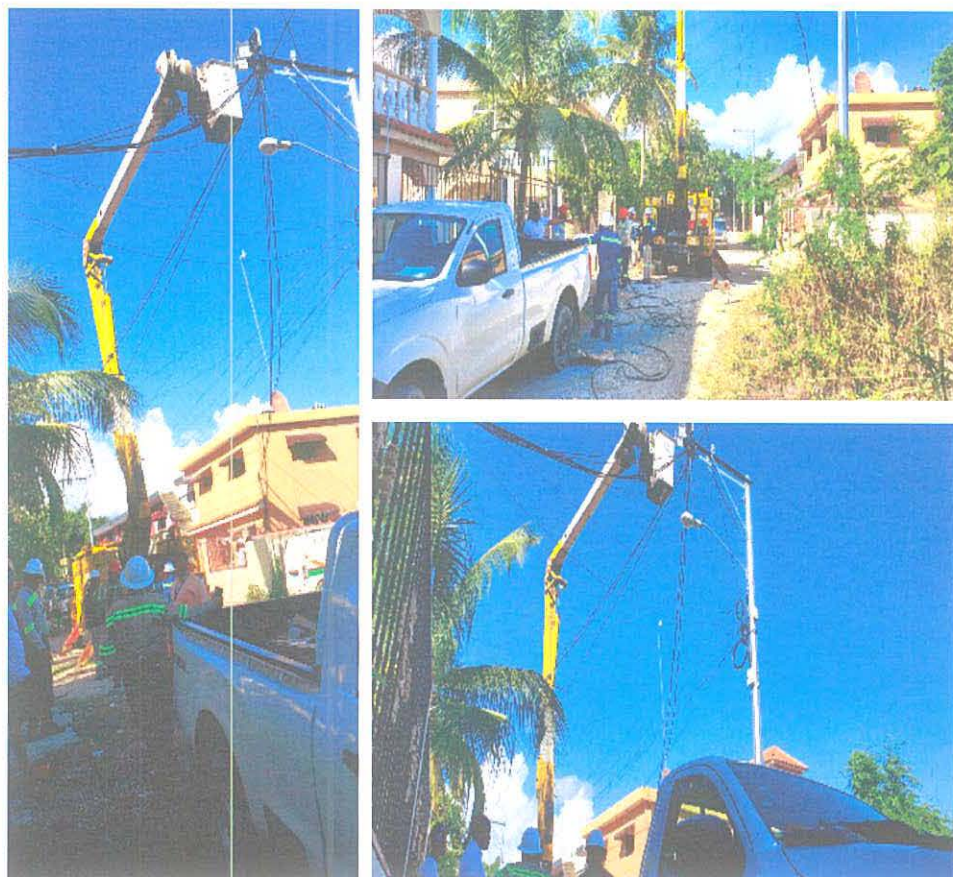

Rendición de cuentas CALE02



# Gestión Social de Consumidores del servicio eléctrico

## Resumen fotográfico gestión social GU6901

Rendición de cuentas GU6901



# Gestión Social de Consumidores del servicio eléctrico

## Resumen fotográfico gestión social LM6902

### Socialización con la comunidad La Isla

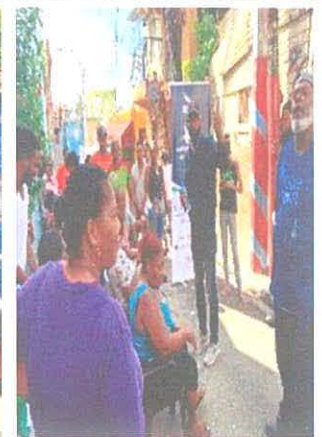
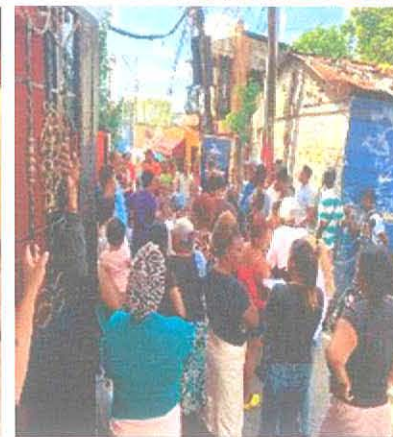

# Gestión Social de Consumidores del servicio eléctrico

## Resumen fotográfico gestión social VIME06



Entrega de bombillos de bajo consumo

Capacitación con la comunidad



# Gestión Social de Consumidores del servicio eléctrico

## Resumen fotográfico gestión social SPER02



Socialización con la comunidad



Inspección técnica

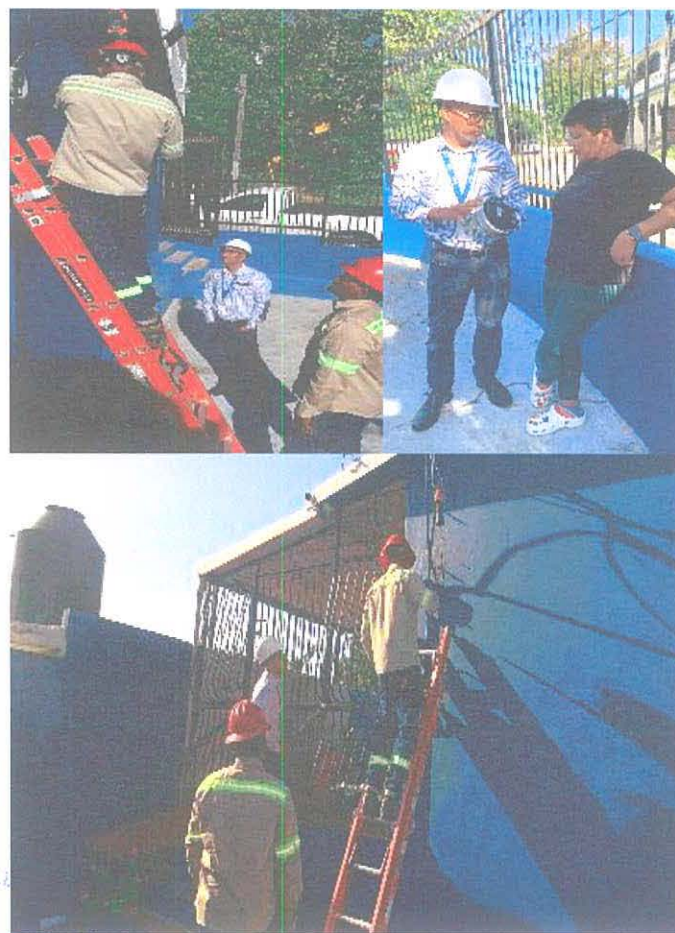

Socialización con la comunidad



Ryan Morel Clase 2240  
Ryan Morel Clase  
Director de Proyectos  
Dirección de Proyectos





**Programas y Proyectos de Rehabilitación de Redes Eléctricas – BEI/OFID**  
**Informe de Presupuesto de los Programas y Proyectos.**

Diciembre 2023

## Avance Económico – Programas y Proyectos BEI/OFID

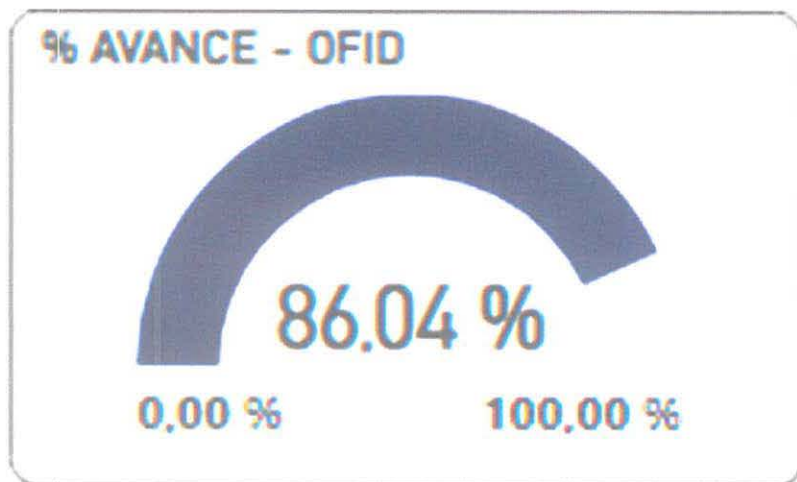

MONTO PRESUPUESTADO (SUS) - OFID

25,274,292.20

MONTO EJECUTADO (SUS) - OFID

23.859.908,86



*Ryan Morel Clase 2246*  
Ryan Morel Clase  
Director de Proyectos  
Dirección de Proyectos